

 거제 벨버디어

 경주

 대전 파로스

 산정호수 안시

 설악 쏘라노

 설악 별관

 용인 배잔송

 제주

 평창

 해운대

 백암온천

HANWHA RESORTS

단체고객 이용 안내서

한화리조트 해운대



객실



세미나실



식음업장



테마업장



야외활동



오시는 길

객실안내 · 416실

디럭스 Deluxe · 141실

수용인원 4명

객실구성 원룸형

* 객실 내 무선인터넷 무료 제공

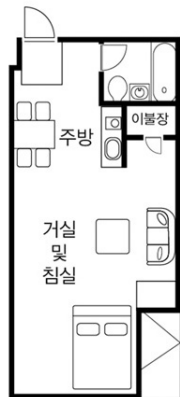
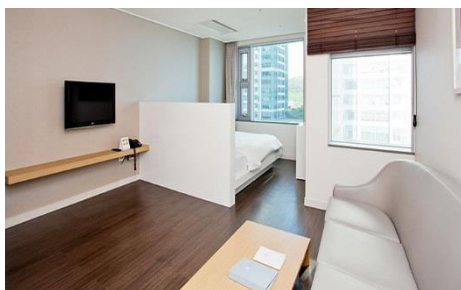

비품 현황

가구류	침대 / 식탁 / 소파 / 테이블
가전류	TV / 냉장고 / 전기밥솥 / 전기포트 / 드라이기
식기류	후라이팬 / 냄비 / 식기 등
기타	이불 / 요 / 베개 / 타월 세면용품 : 바디워시, 샴푸, 비누

호텔형(미취사) · 43실

수용인원 4명

객실구성 원룸형

* 객실 내 무선인터넷 무료 제공

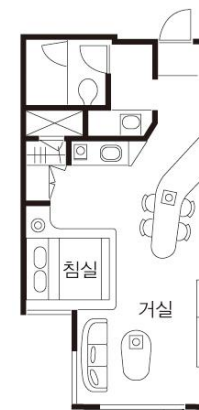
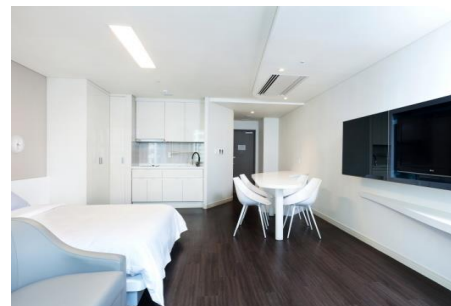
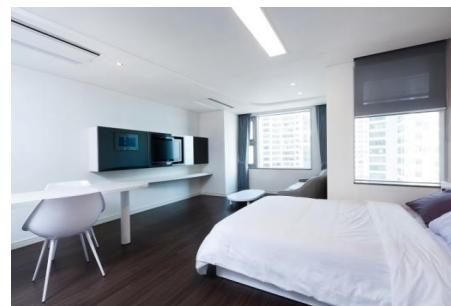

비품 현황

가구류	침대 / 소파 / 테이블
가전류	TV / 냉장고 / 전기포트 / 드라이기
식기류	컵류 및 다과용 식기
기타	이불 / 요 / 베개 / 타월 / 생수 및 티백 세면용품 : 바디워시, 샴푸, 비누



객실



세미나실



식음업장



테마업장



야외활동



오시는 길

객실안내 · 416실

오륙도 아쿠아 · 132실

수용인원 4명

객실구성 방1, 욕실, 거실

* 객실 내 무선인터넷 무료 제공



* 온돌형은 침대 대신 이불 세트가 구비되어 있습니다.

비품 현황

가구류	침대 / 식탁 / 소파 / 테이블
가전류	TV / 냉장고 / 전기밥솥 / 전기포트 / 드라이기
식기류	후라이팬 / 냄비 / 식기 등
기타	이불 / 요 / 베개 / 타월 세면용품 : 바디워시, 샴푸, 비누

아쿠아(광안대교) · 96실

수용인원 4명

객실구성 방1, 욕실, 거실

* 객실 내 무선인터넷 무료 제공



* 온돌형은 침대 대신 이불 세트가 구비되어 있습니다.

비품 현황

가구류	침대 / 식탁 / 소파 / 테이블
가전류	TV / 냉장고 / 전기밥솥 / 전기포트 / 드라이기
식기류	후라이팬 / 냄비 / 식기 등
기타	이불 / 요 / 베개 / 타월 세면용품 : 바디워시, 샴푸, 비누



객실



세미나실



식음업장



테마업장



야외활동



오시는 길

객실안내 · 416실

로얄(바다전망) · 4실

수용인원 7명

객실구성 방2, 욕실, 거실

* 객실 내 무선인터넷 무료 제공

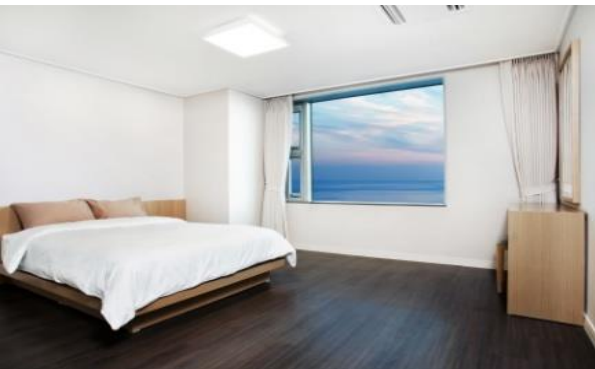

비품 현황

가구류	침대 / 식탁 / 소파 / 테이블
가전류	TV / 냉장고 / 전기밥솥 / 전기포트 / 드라이기
식기류	후라이팬 / 냄비 / 식기 등
기타	이불 / 요 / 베개 / 타월 세면용품 : 바디워시, 샴푸, 비누



연회장 | 세미나실

세미나실 안내 · 5실

전체 세미나실

* 무선인터넷 / 화이트보드 / 음수대 / 다과 테이블 전 세미나실 보유

* 외부현수막 500 * 60 cm

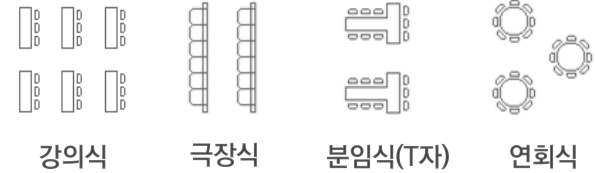

구분	세미나실	위치	좌석 배치별 규모(명)				강의장사이즈(m)				현수막 (cm)	진행실	기자재			냉온수기		
			강의식	극장식	분임식 (T자)	연회식	면적 (평)	가로	세로	높이			마이크		빔사양 (안시)		스크린 사이즈 가로*세로 (m)	
													유선	무선				
연회/세미나	1	몬테로소	B1F	270	300	180	210	165	25.5	21.4	3.5	600*600	O	4	2	7,500	중간 : 2.9*2.3 양옆 : 2.9*2.3	6대
	2	베르나차		120	150	99	100	74	15	16.2	3.2		O	2	2	7,500	2.9*1.9	2대
세미나실	3	포럼 1	3F	162	200	99	110	77	15.7	16.1	3	500*600	O	2	2	7,500	3.0*2.3	공용 2대
	4	포럼 2		51	55	45	-	24	7.5	10.6	3		-	2	1	7,500	2.3*1.8	
	5	포럼 3		45	55	45	-	26	10.4	8.3	3		-	2	1	7,500	2.3*1.8	

* 세미나실 수용인원은 행사 규모에 따라 조절 될 수 있습니다.



객실



세미나실



식음업장



테마업장



야외활동



오시는 길

연회장 | 세미나실

세미나실 안내 · 5실

몬테로소 · 연회&세미나

위치 : 지하 1층

현수막 : 600*60 cm



강의식	극장식	분임식(T자)	연회식
270명	300명	180명	210명

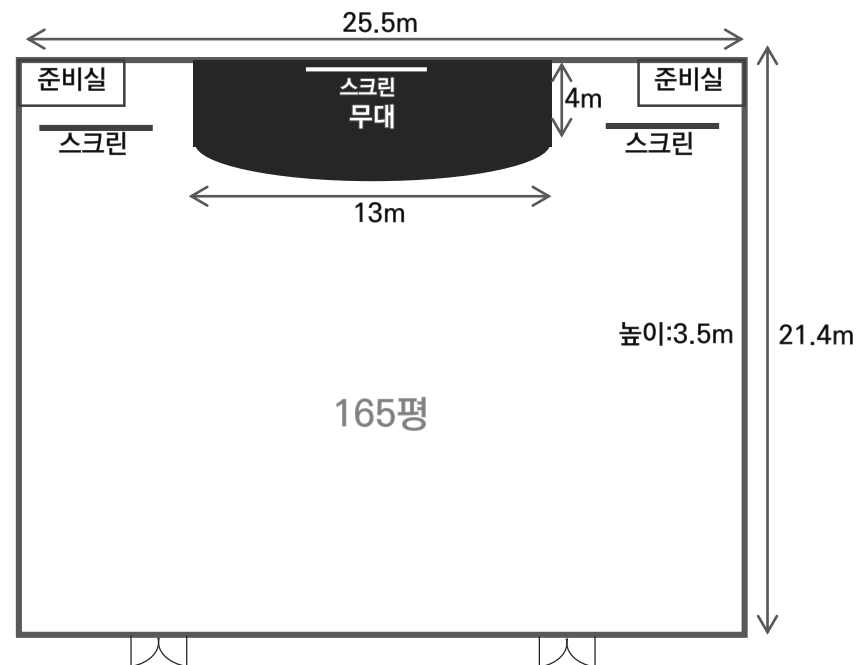



연회장 | 세미나실

세미나실 안내 · 5실

베르나차 · 연회&세미나

위치 : 3층

현수막 : 500*60 cm

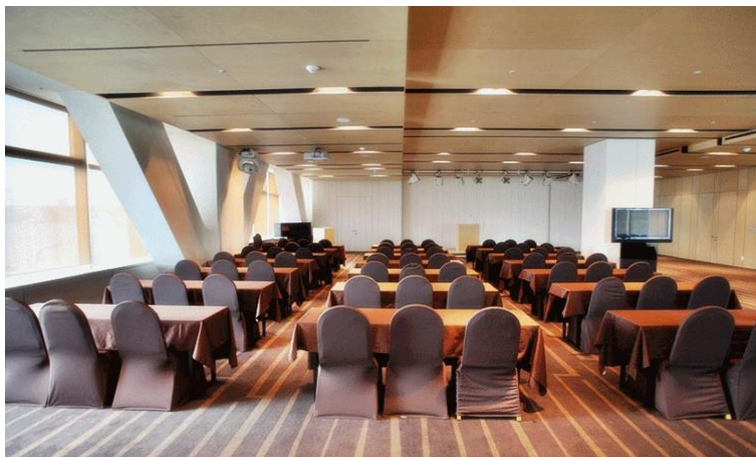

강의식	극장식	분임식(T자)	연회식
120명	150명	99명	100명

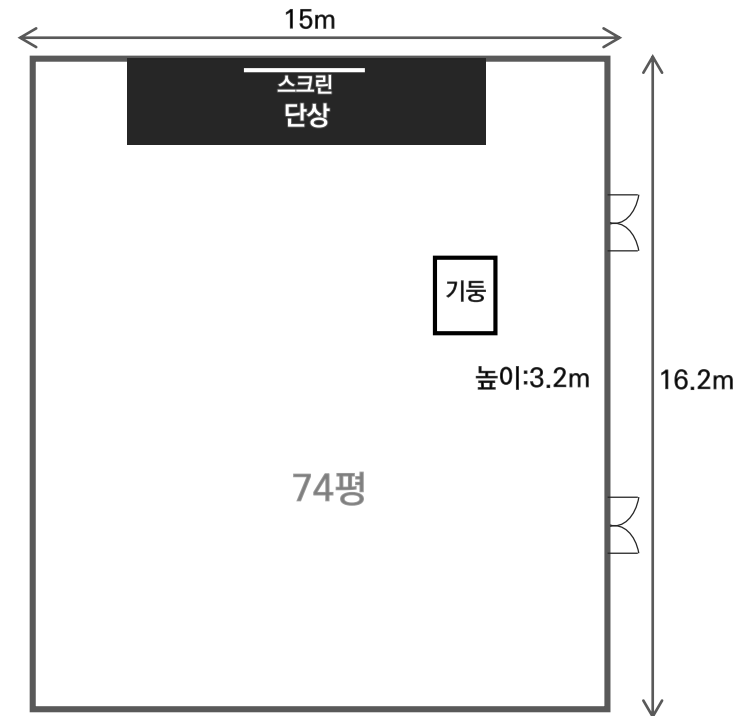

세미나실 안내 · 5실

포럼 1

위치 : 3층

현수막 : 500*60 cm

강의식	극장식	분임식(T자)
162명	200명	99명

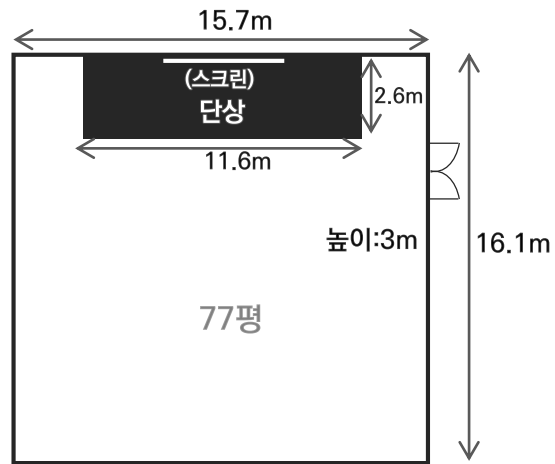

포럼 2

위치 : 3층

현수막 : 500*60 cm

강의식	극장식	분임식(T자)
51명	55명	45명

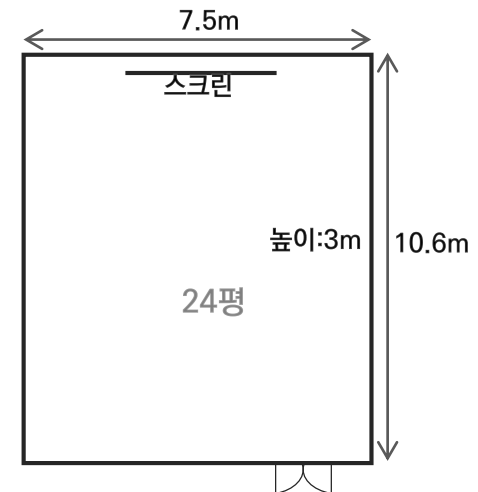



객실



세미나실



식음업장



부대시설



야외활동



오시는 길

연회장 | 세미나실

세미나실 안내 · 5실

포럼 3

위치 : 3층

현수막 : 500*60 cm

강의식	극장식	분임식(T자)
45명	55명	45명

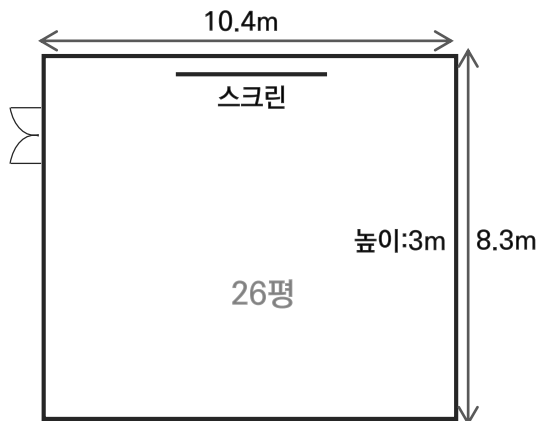

층별 안내도 · 3층

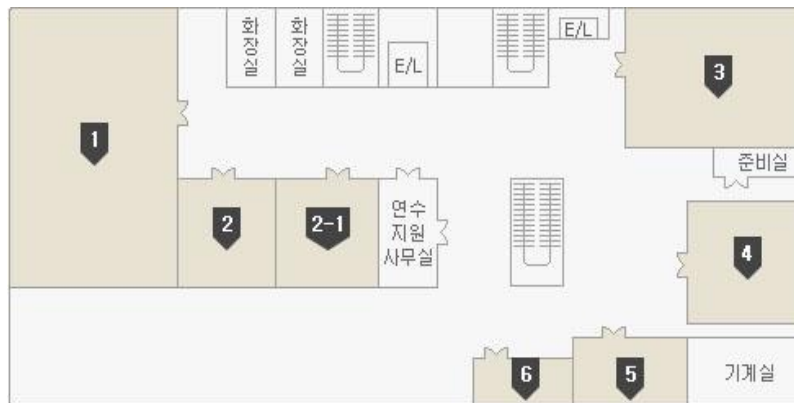

- 1 베르나차홀
- 2 신부대기실
- 2-1 폐백실
- 3 마나놀라홀
- 4 코닐리아
- 5 리오마조레
- 6 웨딩상당실

식음업장 안내

블루시걸 · 조식뷔페

한화리조트 해운대 조식뷔페에서는 광안대교를 전망으로 정상급 셰프가 선 보이는 80여가지의 특별한 아침을선 보입니다.

수용인원 : 208명
 위치 : 2층
 영업시간 : 07:00~10:30
 전화번호 : 051) 749-5000

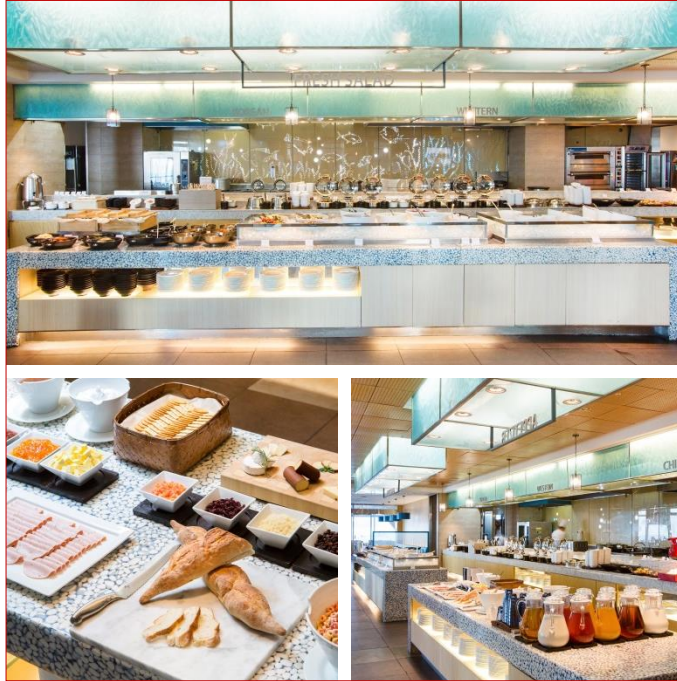

블루시걸 · Fish & Seaside Kitchen

일식의 정갈함, 횃집의 푸짐함, 사이드 디쉬의 다양함이 공존하는 피쉬 앤 시사이드 키친

수용인원 : 208명
 위치 : 2층
 영업시간 : 17:30~22:00
 전화번호 : 051) 749-5000





다이닝 | 레스토랑

식음업장 안내

클라우드 32 · 스카이 라운지 레스토랑

부산을 한눈에 바라볼 수 있는 가장 높이 위치한 전망대
cloud32

수용인원 : 120명

위치 : 32층

영업시간 : 11:00~01:00

전화번호 : 051) 749-5320



Marisis cafe & bakery · 카페

광안대교 오션뷰와 함께 시그니처 커피와 수제 베이커리,
마이크로 브루어리 수제맥주를 즐겨보세요

수용인원 : 80명

위치 : 1층

영업시간 : 주중(월-금) 8:00-23:00(주문마감 22:00)

주말(토-일) 8:00-24:00 (주문마감 23:00)

전화번호 : 051) 749-5567





객실



세미나실



식음업장



테마업장



야외활동



오시는 길

테마업장 안내



사우나

위치 : 4층
영업시간 : 06:00~21:00
(20:30까지 입장)



스크린골프

위치 : 지하 1층
영업시간 : 17:00~00:00



편의점

위치 : 지하 1층
영업시간 : 07:00~02:00



Gioia · 가요주점

위치 : 지하 1층
영업시간 : 18:00~02:00



전기차 충전소

위치 : 지하 4층
영업시간 : 24시간 운영



객실



세미나실



식음업장



테마업장



야외활동



오시는 길

야외활동 추천



부산 시티투어&티켓할인판매

한장으로 즐기는 부산여행 '시티투어', 해운대의 볼거리를 할인된 가격으로!

시티투어

- 코스 테마별 4가지 코스 운행
(25/44/45인승)

티켓할인

- 아쿠아리움, 유람선 티켓 등 할인된 가격으로 판매(10~30%)

위치 : 1층 관광데스크

영업시간 : 09:00 ~ 17:00

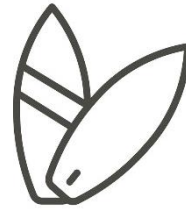

송정 서핑강습

대한민국 3대 서핑 핫 플레이스, 부산 송정 해수욕장에서 즐기는 이색적인 해양 레저 스포츠.

문의 : 051-749-5107



요트 투어

아시아에서 제일 큰 메가요트, 72피트 카타마란으로 이제껏 보지 못했던 다이아몬드 브릿지의 새로운 절경을 감상할 수 있습니다.

문의 : 051-749-5107





자동차 | 고속버스 | KTX

오시는 길



한화리조트 해운대

지번 주소 : 부산시 해운대구 우동 1410-3

도로명 주소 : 부산시 해운대구 마린시티 3로 52(우동) 우)612-824

전화번호 : (051) 749-5500

팩스번호 : (051) 749-5400

네이버 지도 Click

자동차

출발지	경로	소요시간
서울	서울 - 경부고속도로 - 동대구JCT - 부산대구민자고속도로 - 대동JCT - 남양산 - 경부고속도로(부산방면) - 부산톨게이트 - 도시고속도로 - 수영만요트경기장 - 홈플러스 - 한화리조트/해운대 티볼리	5시간 30분
경주	한화리조트/경주 - 보문로 - 서라벌대로 - 경주IC - 부산(경부고속도로 이용) - 부산톨게이트 - 도시고속도로 - 벅스코 - 요트경기장 - 한화리조트/해운대 티볼리	1시간 30분

고속버스

출발지	운행시간		배차시간	소요시간
	첫차	막차		
강남 → 부산	06 : 00	02 : 00	15분	5시간 20분
부산 → 강남	06 : 00	24 : 00	15분	5시간 20분

* 터미널 지하철 이용(노포동역) → 서면환승 → 동백역하차 (도보 15분 소요)

KTX

구분	서울역 ↔ 부산역	부산역 ↔ 서울역	소요시간	
KTX	첫차	5:30	5:05	2시간 40분
	막차	22:00	21:30	2시간 40분

* 부산역 지하철 이용(부산역) → 서면환승 → 동백역하차 (도보 15분 소요)